

- ZEICHENERKLÄRUNG (innerhalb des Geltungsbereichs)**
- Grenze des räumlichen Geltungsbereiches
 - Ergänzungsbereich (§ 34 Abs. 4 Nr. 3 BauGB)
 - Maßnahmen zur Gartengestaltung
Maßnahmen zur Pflanzenverwendung
 - Private Grünfläche (§ 9 Abs. 1 Nr. 15 BauGB)
 - Einzelpflanzgebot (EPfg) (§ 9 Abs. 1 Nr. 25a BauGB)
 - Bestehende Grundstücksgrenzen

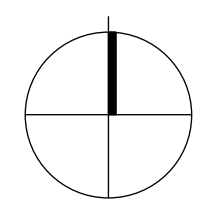

6686

LANDKREIS SCHWÄBISCH HALL
GEMEINDE MICHELFELD



ERGÄNZUNGSSATZUNG "NÖRDLICH LERCHENSTRAßE" IN RINNEN

1:500

AUFSTELLUNGS- UND AUSLEGUNGSBESCHLUSS AM 14.11.2022

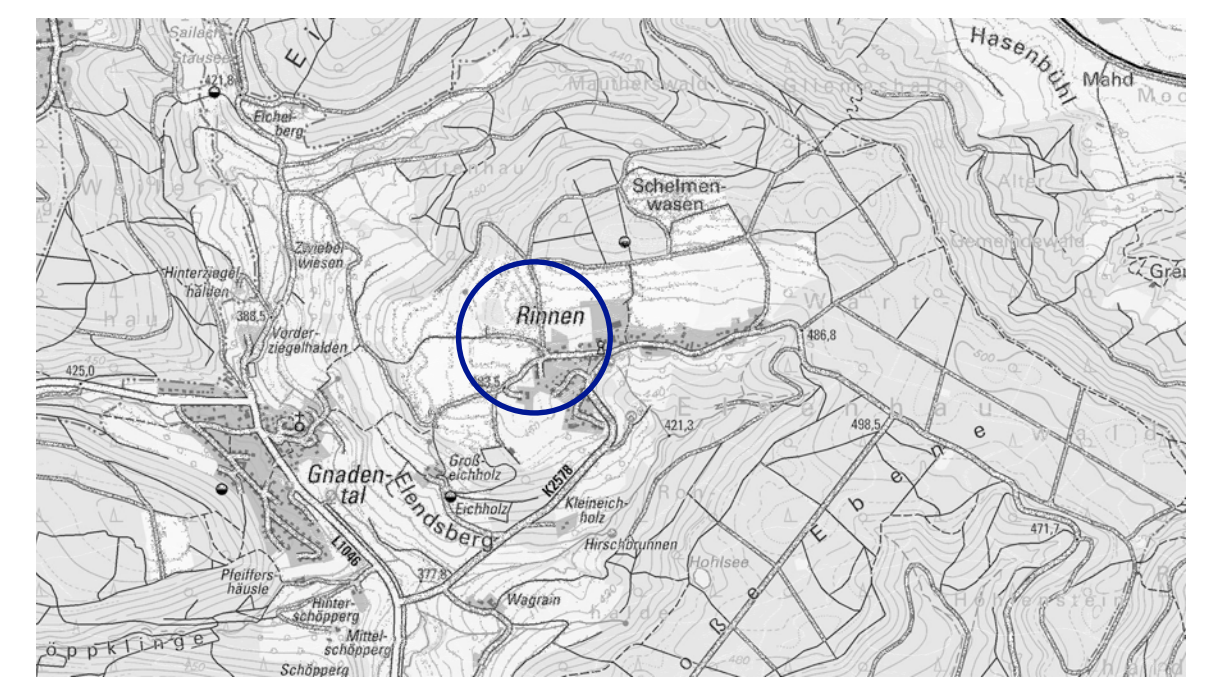

VERFAHRENSVERMERKE

Aufstellungsbeschluss	(§ 2 Abs. 1 BauGB)	am 14.11.2022
Ortsübliche Bekanntmachung	(§ 2 Abs. 1 BauGB)	am
Auslegungsbeschluss		am 14.11.2022
Ortsübliche Bekanntmachung	(§ 3 Abs. 2 BauGB)	am
Öffentliche Auslegung	(§ 3 Abs. 2 BauGB)	vom bis
Satzungsbeschluss	(§ 10 Abs. 1 BauGB)	am
Ortsübliche Bekanntmachung/Inkrafttreten	(§ 10 Abs. 3 BauGB)	am

Entwurf gefertigt am 14.11.2022
Landratsamt Schwäbisch Hall, Fachbereich Kreisplanung

J. Fuhrmann
Fuhrmann

AUFGESTELLT
Michelfeld, den 14.11.2022

AUSGEFERTIGT
Michelfeld, den

gez.
Binnig (Bürgermeister)

.....
Binnig (Bürgermeister)

DEZERNAT 4 | BAU- UND UMWELTAMT
KARL-KURZ-STRASSE 44 | ZIMMER C 3.05
74523 SCHWÄBISCH HALL
FON 0791/755-7246 | FAX 0791/755-7599

